



Søren Bogø fra Vordingborg, der her er fanget til skoleskak, fik en ordentlig fisk på krogen, da han i 4. runde af divisionsturneringen besejrede rækkens bedste spiller IM Mads Hansen fra Frem Odense. Trods sejren er Sørens klub Furesø under nedrykningsstregen med tre runder igen.



Præstø Skakklub klatrede helt op på 3. pladsen i 2. division, da lokalrivalerne fra Faxe fik smæk med 6-2. Billedet stammer fra A-række kampen mellem Præstø II og Guldborgsund II, som var anderledes lige, selv om Bo Munksgaard i billedet naturligvis vandt.

Stor triumf for lokal skakspiller

Af Mikkel Strange



Spørgsmål og kommentar sendes til: mikkelstrange@outlook.dk

14.Sc1 Kb8 15.Sb3 Sf6



Vi er langt inde i partiet, men stadig i Sørens forberedelse, hvilket kunne ses på uret, hvor Søren endnu ikke havde brugt tid, mens Mads var ½ time bagud. Søren har tidligere spillet stillingen mod bl.a. IM Antonsen. Altid en god start at færdes på kendte veje. 16.The1 Le6 17.f3 Sfd7



Hvid trækker. Skal man passe med eksempelvis 18.h3 eller presse på med 18.e4? - 18.e4!? - Søren vælger prespillet, men var bagefter i tvivl om det måske kommer for hurtigt. I det følgende får sort lidt for nemt stabiliseret. 18...,dxe4 19.fxe4 Lxb3 20.Dxb3 c5!? 21.Da3 The8 22.d5!? Modigt. Mere solidt var 22.Lb5. Det ender nok med en isoleret e-bonde til hvid, men uden den hvid-feltede løber har han ingen

problemer. Teksttrækket er mere kompliceret og dermed også en bedre gevinstchance. 22...c4 23.Dxe7 Txe7 24.Lc2 Se5 25.Sb5 Sc8 26.b3 cxb3 27.Lxb3 Sd6 28.Sxd6 Txd6 29.Te2 Tc7 30.Tc1 Tf6 31.Tec2 Txc2 Txc2 Tf4



Hvids centrum er under pres og efter den oplagte parade 33.Te2 kan sort forbedre sin stilling markant med 33...,Kc7 fulgt af Kd6. Det er ikke klart vundet for sort, men er vældigt behageligt og uden risici. Den vej skal Søren ikke ned ad, så han finder taktikstaven frem: 33.d6! - Meget stærkt. Nu skal sort både forholde sig til Tc7, ideer med Lxf7 og i nogle varianter d7. Et rent Kinderæg af muligheder i en stilling, der ellers ikke så lys ud. Godt set. 33...Tf1+ - 33...Txe4 34.Tc7 b5 35.Te7 og sort er i store vanskeligheder. 34.Kb2 Tf6!? - Mads vælger at prøve at aflive d-bonden med det samme, men Søren har et es i ærmet. 35.Td2 Kc8 36.Td5! Tf2+ 37.Kc3 f6 38.Td2!



Sort trækker. Bytte eller lade være? 38...Txd2? - Kun en lille fejl ifølge computeren, men for et menneske en stor fejlsvurdering. Nu er det sort, der lander i en stilling uden aktive muligheder. Efter det langt bedre 38...Tf1 har sort lige så store gevinstchancer som hvid. 39.Le6+! Søren misser selvfølgelig ikke chancen for et godt slutspil. Efter 39.Kxd2? Kd7 står sort meget behageligt, vel nærmest til gevinst. Nu skal han virkelig kæmpe for at finde en plan, inden hvids konge kommer farende. 39...Kd8 40.Kxd2

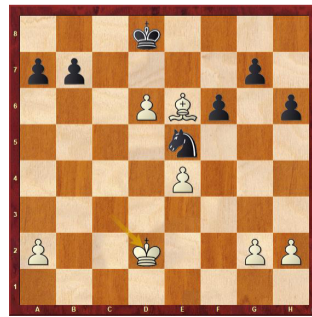

Sort trækker. Hvordan skal man stille sig op her? 40...Sd7?! - Den forkerte vej. Efter 40...,b5 fulgt af Sc6 har sort lukket alle indgange på dronningefløjen og i centrum, hvorefter partiet bliver remis. Efter det mere

aktive 40...,Sd7 kommer sort til at true med mange, gode gafler, men åbner også en vej gennem centrum for hvids konge. Men kan Søren finde vejen? 41.Ke3 Sc5 42.Lg4 g6 43.Kd4 b6 44.h4 a5 45.g3 a4 46.a3?! Sb3+ 47.Kd5 Sd2?! - 47...b5!! 48.Ld1 (48.Le2 b4!! og én af bønderne går i dronning) 48...Sd2! og truslen om at spille b4 giver sort overraskende gode chancer.

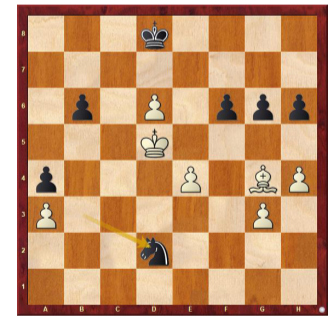

Hvid trækker. Kan du smække lågen bag den indtrængende fjende? 48.Le2!! Yes. Nu er sort i kæmpe vanskeligheder. 48...,Sb1 49.Ke6 Sd2!? - 49...Sxa3 50.Kxf6 og e-bonden går lige i mål. 50.Ld3 b5 51.Lxb5 Sxe4 52.g4 f5 53.gxf5 gxf5

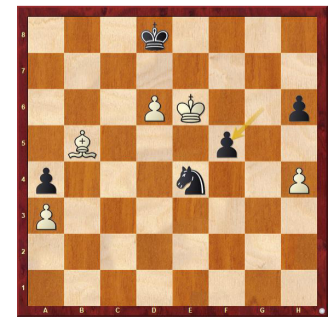

Hvid trækker. Pas på alle gaflerne...54.Ke5! - Søren er vågen endnu og undgår den sidste patron. Trods det be-

grænsede materiale er hvid nu i fuld kontrol og klar til at vinde de svage bønder på f5 og a4. 54...Sc3 55.Ld3 Sa2 56.Kxf5 Sc1 57.Lb5 Sa2 1-0

Super godt kampparti af Vordingborgmanden.

I samme række var Næstved tæt på et godt resultat mod rækkens nummer 2, Evans fra Vejle, men alle de tætte slutspil gik den gale vej og det der lignede en 5-3 sejr, endte som et 3-5 nederlag. Ærgerligt, men stor ros til Evans for fantastisk kampgejst i meget svære stillinger. I 2. division knuste Præstø oprykkerne fra Faxe med hele 6-2 i det længe ventede lokalopgør. Sejren sender Præstø helt op på tredjepladsen, mens Faxe er under nedrykningsstregen med tre kampe igen.

NÆSTVED SKAKKLUB

spiller hver mandag fra kl. 17 på Grønnegades Kaserne 1.sal, bygning 1

Alle er velkomne