



Bent Caspersen, der her ses i duel mod stærke Jan Ambirk, leverede en flot og sikker sejr, da Næstved II tog et stort skridt mod toppen af B-rækken, med 4-0 over Skovbo. Med én runde igen er der dog stadig et enkelt point op til klubkammeraterne fra Næstved III.



Aage Hansen og hans tropper fra Næstved III vandt i næstsidste runde af B-rækken med 2½-1½ over Faxe IV. Efter remis til alle holdkammeraterne tog holdlederen endnu en gang det tunge ansvar på sig og afgjorde kampen til Næstveds fordel. Dermed har det undertippede hold fortsat vundet alle kampe og hvad der er nok så vigtigt, holder Næstved II bag sig.

# Tæt kapløb mellem Næstvedhold i B-rækken



Af Mikkel Strange

**SKAK:** Der blev gået til stålet, da to hold lige under toppen havde indtil nu levet op til sedningen, men var undertippet i aftenens kamp. Det var dog svært at se fra start, for kampen startede meget lige på alle brætter. Efter et par timer begyndte Næstveds andetbræt Michael Neuks dog at vise sin styrke.

**Michael Neuks, Næstved - Erik Jørgensen, Skovbo**  
1.b4!? e6 2.a3 a6 3.Lb2 Sf6 4.g3 d55.Lg2Sc66.Sf3Ld67.0-0-0



Hvid har fået løberne ud samt rokeret, mens centrum er overladt til sort. Det ligner en farlig strategi, men i den kommende fase viser Michael, at han har rigtig god ide om hvordan de hvide officerer kan udvikles, uden at sorts centrum bliver for massivt. 8. d3 Te8 9.Sbd2 e5 10.Sb3 b6 11. Te1 Lb7 12.Sfd2 Ta7 13.Tb1 b5 14.e3



Hvid har stadig ikke travlt, men får roligt alle brikker stillet fornuftigt. Sorts cen-

trum frister ham jo til at gå fremad og så står hvids kontramaskine klar. 14...a5!? 15.c3 axb4 16.cxb4 Dd7 17.Dc1 h6 18. Sc5!



Hvid har spillet sig til kontrol med feltet c5 og bruger den nu som indgang til den sorte stilling, mens sort forgæves leder efter angrebsmål i den meget robuste hvide stilling. 18... Lxc5 19.Dxc5 La6 20.Dc1! - Et mystisk, men stærkt træk. Feltet c5 skal besættes, men ikke nødvendigvis af dronningen. 20...Lb7 21.Sb3 Dd6 22.Dc5!? - Eller måske alligevel af dronningen. Det er ikke nemt for sort at orientere sig, mens Michael har masser af tid til arbejde med forskellige planer. 22...Te6 23.Tbc1 e4 24.Dc2!? Og så alligevel ikke. Efter lidt jongleren frem og tilbage, der har ført sort i tidnød bliver det nu alligevel hesten, der skal ind via c5. 24...La8 25.Sc5 Te7 26.dxe4 dxe4



Hvid trækker. Brikkerne står godt, men er der noget afgørende? 27.Tcd1! Enkelt og dødbringende. Sorts dronning har pludselig ingen felter. 27... Sd5!? 28.Lxe4! Sxe3 29.Txe3 og sort opgav den ulige kamp. Fantastisk udspilning, og endda helt uden at give sort skyggen af modchancer. 1-0.

Kort efter blev det også 2-0, igen efter flot Næstvedspil.

**Bent Caspersen, Næstved - Rasmus Møller, Skovbo**  
1.c4 Sf6 2.d4 e6 3.Sc3 d5 4.Lg5 Lb4 5.a3!? Lxc3+ 6.bxc3 Sbd7 7.Sf3 h6 8.Lh4 c6 9.e3



Bents aktive træk 5 har givet en lidt skæv stilling, hvor sort nu skal træffe et svært valg? - Rokere kort og acceptere en lidt passiv stilling, eller tage terræn, med tilhørende svækkelser? - Rasmus tager det aktive valg. 9...g5!? 10.Lg3 Se4 11.

Db3 Sdf6 12.Ld3 Sxg3 13.hxg3 Sd7 - Den gale vej, men hvid truede jo med at spille Sxg5. Nu er den dækket af dronningen. 14.cxd5 exd5 15.Db4! Sb6 16.Tb1 Le6 17.Se5 Dc7 18.a4 f6!?



Sort kom alligevel til at stå lidt passivt, i hvert fald hvis han bare rokerer langt, så Rasmus tager igen et aktivt valg. Hvor skal Bents springer hen? 19.Sg6! - Fremad, selvfølgelig. Efter sorts meget naturlige svar går alt op i en højere enhed for hvid. Mere kritisk var nok 19...Th7, selvom 20.Df8+ ser mægtigt farligt ud. Måske står sort ok efter 20...Kd7? - 19...Tg8 20.Txh6! 0-0-0 - Får kongen i sikkerhed, men der er en pris at betale: 21.Se7+! Kb8 22.Sxg8 Txg8 23.a5 Sc4 24.Txf6 Lf7 25.Lxc4 dxc4 26.e4 Te8!?



Hvid trækker. Der hænger på e4 og på e5 har sort vist noget smart. 27.f3 er oplagt, men så

hænger g3-bonden med skak. Hvad gør man så? 27.e5!! - Bent regner den hele vejen igenem. Sorts smarte parade 27...Txe5+!? 28.dxe5 Dxe5+ 29.Kf1 Dxf6 vinder ganske vist to bønder, men med hvid i træk kan de fleste nok se, at sort er mat i næste træk. 27...Ld5 - I stedet prøver sort at konsolidere, men Bent er en garvet fisker og han haler uden dikkedarer fisken på land: 28.Tf8 Txf8 29.Dxf8+ Dc8 30.Dxc8+ Kxc8 31.f3 Kc7 32. Kf2 b5 33.axb6+ axb6 34.f4 g4

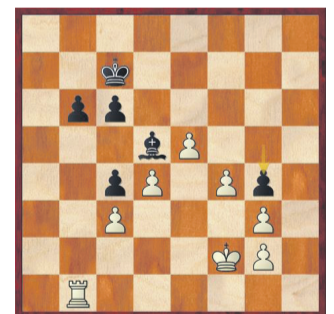

Sidste krølle. Hvordan vinder hvid nemmest? 35.Th1 - Tårnet med og så går bønderne ned. Der er ingen grund til at regne på 35.f5 Le4, selvom hvid stadig vinder nemt, men kun hvis han finder det smarte 36.f6! Lxb1 37.f7 og hvid får damen igen. 35...Kd7 36.f5 Ke7 37.Th4 1-0

Stærkt spil og igen helt uden at give modspil. Holdleder Richard Roos og Michael Smith Hansen var begge ude i hård søgang, men endte med også at vinde, så sejren blev på hele 4-0. Dermed er Næstved II kun 1 point efter Næstved III inden afslutningsrunden, der spilles om 14 dage. Det er ikke umuligt at nå...

## NÆSTVED SKAKKLUB

spiller hver mandag fra kl. 17  
på Grønnegades Kaserne 1.sal, bygning 1

Alle er velkomne til at kigge forbi :-)