



Den nykårede Juniormester i Præstø Skakklub Johannes Frank Jensen i godt selskab med den nykårede Klubmester i Præstø Skakklub Morten Frank Jensen. Der er nok god stemning i hjemmet i Bårse i øjeblikket.



Finalisterne i Kandidatfinalen i skak for kvinder, Lei Tingjie til venstre mod Tan Zhongyi. Efter en flot match, der logisk nok blev spillet i Chongqing, der er begge spilleres hjemby, sejrede Tingjie med cifrene 3½-1½ og vandt dermed retten til at udfordre VM Ju Wenjun i en match om VM-titlen. Wenjun er ligesom de to andre fra Kina, der virkelig fører en indenfor kvindeskakken.

Familietriumfi i Præstø Skakklub



Skak

Af Mikkel Strange
Spørgsmål og kommentar sendes til:
mikkelstrange@outlook.dk

Præstø Åben EMT endte i en ren triumf for familien Frank Jensen, med Klubmesterskab til far Morten og Juniormesterskab til sønne Johannes. De to vindere har skrevet lidt om turneringen og i fællesskab med Mortens træner Carsten Hansen kommenteret to partier fra turneringen.

Klubmesteren (Morten)

”Det er 10 år siden jeg sidst var klubmester, og jeg var blevet lidt småsulten efter at have været tæt på mesterskabet sidste år, men tabte ved ligestilling på korrektion. Præstø Åben EMT er over 11 runder, og derfor en hård og lang turnering af vinde. I denne sæson kom jeg godt i gang og vandt de 5 første og så en remis. Partiet jeg vil vise er fra 7.runde. Det endte med jeg blev klubmester for første gang i 10 år, samt mit 10. mesterskab i Præstø Skakklub. Første gang var i 1991. I de 11 runder vandt jeg 9 partier og spillede 2 remis.

Morten Madsen - Morten Frank Jensen

1.d4 d5 2.Lf4 Sf6 3.e3 e6 4.Ld3 Ld6 5.Se2 o-o



Vi er havnet i en London. Planen for sort i denne stilling er at få spillet c5, Dc7, Sbd7 og e5, når man er klar til dette. Ikke slå på f4, da hvid får et godt greb om e5 feltet og løberen på c8 har det ikke så godt. 5...Lxf4 6.exf4 6.Sd2 c5 7.dxc5 Lxc5 8.Sg3 Sc6 Jeg vurderer at den står bedre på c6 end d7 i denne stilling. 9.Sh5 e5 Bruger 6 min. på dette træk. Tænker jeg vil have lidt kontrol over centrum, men Se8 havde været et bedre

træk. 9...Se8 10.h3 e5 11.Lh2 Le6 Noget i denne stil. 10.Lg5 Le7 Jeg er godt tilfreds med udfaldet af åbningen. Jeg er klar over jeg skal passe på, da hans brikker peger mod min konge, meeeen tænker jeg har gode ressourcer. Hvis der ikke er noget taktisk, jeg ikke har set, tænker jeg sort har fordel nu pga centrum. 11.Lxf6 Lxf6 12.e4 Jeg havde forventet en bytning på f6. 12.Sxf6+ Dxf6 men så står sort også bare godt.



12...Lg5 Bruger faktisk 19 min. på dette træk. Når nu han vælger ikke at slå, må jeg hellere beholde den, da han ikke har sin sort-feltede. Ved ikke om du synes det er for lang tid, men jeg føler ihvertfald det er et stærkt træk. 12...Le7 Er nok det bedste træk. 13.exd5 13.Sf3?! Lg4 14.Sg3 Da5+ 15.c3 d4 16.o-o dxc3 17.bxc3 Dxc3 Giver ikke hvid noget 18.h3 Tad8 19.hxg4 Txd3 20.De1 Txf3 21.gxf3 Dxf3 22.De2 Df6 23.Kg2 De6 24.f3 Sd4 25.Dd3 Td8 Nu er vi langt ude, men computeren siger +3 til sort. 13...Sb4 13...Dxd5 Man kan godt slå med dronningen. Her er dog en del fælder man skal være opmærksom på. 14.Se4 Lh6?? (14...Le7?? 15.Sef6+ Lxf6 16.Lxh7+ Kxh7 17.Dxd5; 14...Da5+! 15.c3 Le7 Er godt for sort.) 15.Sef6+ gxf6 16.Sxf6+ Kh8 17.Sxd5 14.o-o 14.Se4 f5 15.Sxg5 Dxc5 16.Lf1 f4 Ville være bedre for hvid, men sort har fordel. 14...Sxd3 15.cxd3 g6 Jeg vil lige have denne springer væk, så der ikke kommer tricks på f6. Har midlertidigt givet en bonde, men har kompensation i form af centrum og bedre bonde struktur samt løberparret på sigt. Tænker her må være fordel. 15...Dxd5 Kan igen godt slå, men pas på tricks på f6. 16.Se4 Le7! (16...Lh6? 17.Shf6+ gxf6 18.Sxf6+ Kh8 19.Sxd5) 16.Sg3 f5 Vil ikke have besøg på e4. 17.Sf3 Lf6 18.Db3 Dd6 6 min på dette træk. Dronningen er ikke en god blokade brik, men her dækker den samtidig på e5 og jeg kan nå at få tårnet med bagefter. 19.Tac1 Td8 19...b6 20.Tc6 Dur ikke for sort. 20.Tfd1

Det var et træk jeg var glad for at se. Tænker det ikke er aktivt nok for hvid. 20.Tfe1 Dxd5 21.Dxd5+ Txd5 22.Tc7 Tb8 23.Sf1 Ld7 24.h3 Lc6 kunne være en fortsættelse. 20...Dxd5 Tid: Hvid 50 min og jeg 41 min. Far er tilfreds :) Hvids 2 springere er hæmmet, jeg mangler at få min løber og tårn, men tænker ikke det bliver et problem. Stadig fordel tænker jeg. 21.Dxd5+ Txd5 22.Te1 22.Tc7 b6 23.Sf1 La6 24.Se3 Txd3 25.Txd3 Lxd3 22...Ld7 23.b3 23.Tc7 Lc6 23...Te8 Hvid vælger at give bonden på d3, da den alligevel vil falde i det lange løb. men jeg tager den naturligvis, når nu jeg kan. 24.Sf1 Txd3 25.h3 Lc6 Nu har jeg fået bonden tilbage og fået endnu en i banken. Tænker dette er afgørende fordel nu. Jeg skal passe på, for Mester Madsen er kanonfarlig og har reddet mange håbløse stillinger før.

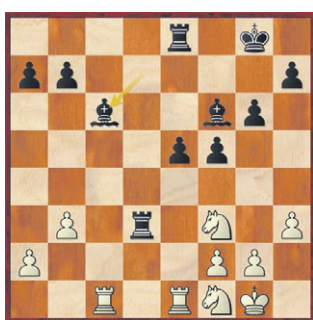

26.S3h2 26.S1d2 e4 27.Txc6 bxc6 28.Sc4 Ted8 26...e4 27.Tc2 Ted8 28.Se3 Lc3 Brugte 11 min på dette træk. 29.Tb1 29.Tec1?! Dette træk virker ikke 29...Ld2 30.Td1 Lxe3 31.Txd3 exd3 32.Txc6 bxc6 33.fxe3 d2 og dronning. 29...f4 30.Sef1 30.Sc4 Td1+ 31.Txd1 Txd1+ 32.Sf1 Ld4 33.Te2 Tc1 Hvid har ikke meget plads.; 30.Seg4 h5 31.Sh6+ Kg7 Springerer er fanget. 30...h5 Tager lige feltet g4. 31.Tbc1 Lb4 32.Te2 Kf7 Hmm, det blev jeg lidt usikker på efterfølgende men tænker kongen skal med. Kg7 havde måske været bedre eller a5. 33.Tc4 a5 Brugte 5 min, da jeg blev lidt overrasket. Opdagede lige pludselig problemet med f4 bonden. 34.f3



34...T8d4 35.fxe4 Txc4 Stillingen er blevet åbnet og det er godt

for mine løbere. Tænker den er hjemme nu. 36.bxc4 Lc5+ 37.Kh1 Td1 38.Td2 Te1 39.e5 Ke6 40.Td3 a4 Hvid har ikke mange træk tilbage. 41.Tc3 Le4 Hvid opgiver da han snart er i træktvang, og vil miste materiale. En fortsættelse kunne være 42.h4 eller (42. a3 Ld4) 42...Td1 43.Th3 Le3 44.c5 Lc6 45.a3 Le4 46.c6 Lxc6 og der er ikke flere træk. 1-0.

Juniormesteren (Johannes)

Johannes er forsvarende ungdomsmester i Præstø Skakklub, men 2 andre dygtige ungdomspillere puster ham i nakken. Vi skulle også helt frem til sidste runde, før det blev afgjort. Både Lena og Sebastian har spillet en god turnering og gået pænt frem ratingmæssigt. Lena var inden sidste runde ½ point foran Johannes. Hun tabte og Johannes spillede remis, da han ikke kunne forvandle sin fordel til gevinst, og det skulle så afgøres på korrektion. Johannes har undervejs spillet mod 3 mesterspiller samt slået og spillede remis med nogle stærke 1.klassespillere, så korrektionen var god.

I 2.runde af Præstø Åben EMT møder Johannes den første store udfordring i turneringen. Morten Madsen er spiller på Præstø's divisionshold.

Johannes Frank Jensen - Morten Madsen

1.d4 c5 Morten Madsen kan godt lide at gå direkte til sagen. 2.e3 cxd4 3.exd4 g6 4.Sf3 Sf6 5.Sc3 a6 6.Lc4 b5 7.Lb3 Lb7 8.Se5 Der truer mat på f7, så bonden på g2 kan ikke blive slået. 8...d5 8...e6 Dette havde nok været bedre, da løberen på b7 stadig har en lang diagonal. 9.Df3 9.h4 En interessant ide med angreb i h-linjen, men når man er nede med næste 500 rating point, trækker man nok vejret lidt roligere, og tænker mere på udvikling. 9...Lg7 10.Lg5 o-o 11.o-o 11.h4 Er stadig en spændende mulighed. 11...b4 12.Se2 12.Sa4 Dette træk er kendt fra andre åbninger, og er ganske godt, da der er kontrol over c5 samt det bremser hvids fremrykning på dronningefløj. 12...Se4 13.Lc1 13.Lf4; 13.Le3 Begge alternative løbertræk vil være mere aktive. 13...Sc6 14.Sxc6 Lxc6 15.c3 a5 16.Sg3 Sxg3 16...a4 Sort skulle nok presse videre på dronningefløj. 17.Lc2 Sd6 Nu kan

sort få pres på den sorte diagonal. 17.Dxg3 Db6 18.Te1 e6 Stillingen nu er i balance



19.h4 Nu kommer h4, men ikke samme kraft som tidligere. 19...Tfc8 20.h5 Le8 20...gxh5?? Selvfølgelig ikke pga 21.Lh6! Kf8 22.Dxg7+ Ke7 23.Txe6+ Kd8 (23...Kxe6 24.Te1+ Kd7 25.Dxf7+ Kd6 26.De7#) 24.Lf4 Dc5 25.dxc5 a4 26.Df8+ Le8 27.Dxe8# 21.h6 Lf8 22.De5 Ikke det bedste træk, men det kan godt gøre sort bange, og man kommer nemt til at se spørgsmål. 22.Tb1 Er det bedre træk. 22...a4 23.Lc2 bxc3 24.bxc3 Dd6 25.Lf4 Stilling med lige chancer til begge. 22...bxc3 23.bxc3 a4 24.Ld1 Dd6 25.De3 De7 26.De5 26.Le2 Bedre at få sammenhæng mellem tårnene. 26...Dc7



27.Df6 Bonden på c3 er alligevel tabt, og mesteren er ved at få fat i Johannes. 27...Dxc3 Begge hvids tårne hænger nu. Johannes har en plan. 28.Lf4 Dxe1+ 29.Kh2 Dxf2 Johannes bluf er lykkedes. Sort er foran med tårn og 2 bønder! Men spørger man computeren har Johannes vindende fordel. 29...Tc6 30.Le5 Dxe5+ 31.dxe5 Lxh6 Dette havde været den bedste fortsættelse for sort. Sort vil have fordel her, men nok ikke let at se, når det koster en dronning.



30.Lf3! Godt set af Johannes, sort er nødt til at ofre dronningen på løber f3. 30...Dxf3 30...Tc2 31.Le5 Der truer udækkelig mat på h8. 31.gxf3 Tc2+ 32.Kg3 Te2 33.Tc1 e5 34.Lxe5 Endnu en gang truer der mat på h8. 34...Txe5 35.dxe5 Lxh6 36.Td1 Lidt for passivt. En god fortsættelse kunne være 36.Tc7! Lg7 37.Dd6 Lf8 38.Dxd5 Ta6 39.Tc8 Te6 40.f4 Og sort kan næsten ikke rokke med ørerne. Computeren giver et stort plus til hvid, men planen er nok ikke simpel mod en mesterspiller. 36...Lg7 37.De7 Lf8 38.Db7 Td8 39.Txd5 Txd5 40.Dxd5 a3 41.f4 h6 42.Db7 La4 43.Dd5 Le8 44.Kf3 h5 45.Ke4 La4 46.Dc4 Her røg hvids fordel, nu kan sort placere sin løber på e6, og alt er godt for sort. han har fået bygget sig et fort. 46...Ld7 47.Kd4 Le6 48.Dc2 Lh6 49.Dh2 Lf8 50.De2 Le7

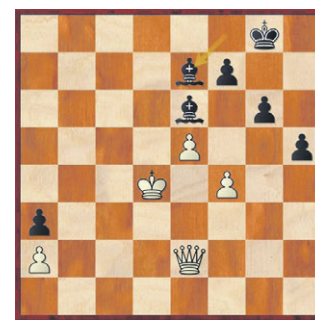

Her blev Johannes og Morten enige om remis. Partiet viser at man ikke bare vinder over en mesterspiller, de bliver ved at stritte imod. ½-½”

Stort tillykke til både Johannes Frank Jensen og Morten Frank Jensen med mesterskaberne.

Kandidatfinalen

Lei Tingjie vandt med overbevisende spil Kandidatfinalen mod Tan Zhongyi med 3½-1½ og har dermed kvalificeret sig til en VM-match mod den forsvarende mester Ju Wenjun. Første parti endte ellers, trods inspireret spil, med nederlag til Lei, men en smuk slutspilssejr i andet parti udlignede. Efter remis i 3. parti tog Lei føringen i et spændende 4. parti og afgjorde derefter matchen med flot angrebsspil i 5. parti. Vi kigger på et par af højdepunkterne i næste uge.